Programma

Ore 9.30 - Raduno e partenza da Piazza Municipio a Mojo Alcantara

- Durante il percorso interverrà il mecenate *Antonio Presti*, ideatore del Museo a cielo aperto "Fiumara d'Arte"

Ore 10.30 - Arrivo presso la Zona Umida in località Passo Mojo

Ore 10.45 - Saluti istituzionali:

- Direttore del Parco fluviale dell'Alcantara, Dott.ssa *Valentina Tamburino*
- Sindaco di Mojo Alcantara, *Salvatore Currenti*
- Assessore all'Istruzione, Politiche sociali e Associazionismo di Mojo Alcantara, *Sebina Pantano*
- Assessore Ambiente e Territorio di Mojo Alcantara, *Angelo Scuderi*

Ore 11.00 - Presentazione del progetto di riqualificazione naturalistica, intervengono:

- Ing. *Nunzio Priolo*, Dirigente Area Tecnica del Parco fluviale dell'Alcantara
- Prof. *Giuseppe Cirelli* del Dip. di Agricoltura, Alimentazione e Ambiente dell'Università di Catania e CSEI Catania
- Prof.ssa *Antonia E. Cristaudo* del Dip. di Scienze Biologiche, Geologiche e Ambientali dell'Università di Catania

Ore 11.15 - Piantumazione in loco di varie piante autoctone

Ore 11.30 - *Gocce di memoria* - Laboratorio creativo *"en plein air"* con gli studenti

Ore 12.00 - Raduno e partenza dalla Zona Umida in località Passo Moio

Ore 13.00 - Arrivo in Piazza Municipio a Mojo Alcantara

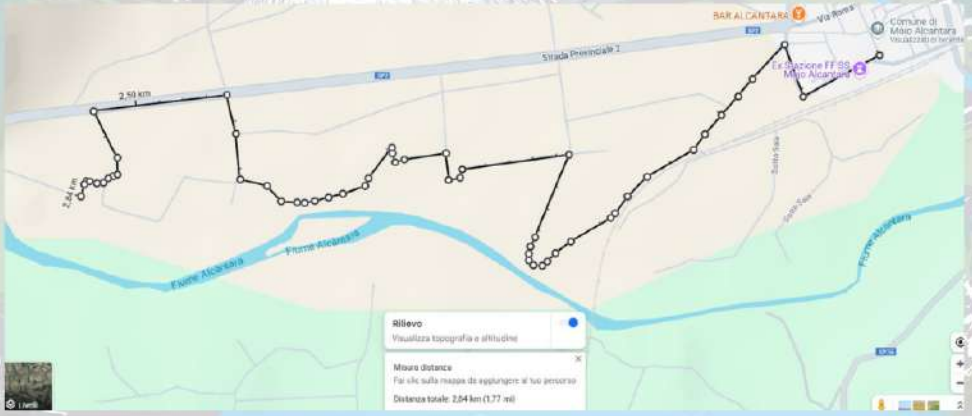

Si ringraziano per la gentile collaborazione tutti i partecipanti all'evento:

- **Comune di Mojo Alcantara**
- **Dipartimento di Scienze Biologiche, Geologiche e Ambientali (DSBGA) - Università di Catania**
- **Dipartimento di Agricoltura, Alimentazione e Ambiente (Di3A) - Università di Catania**
- **Centro Studi di Economia Applicata all'Ingegneria Catania (CSEI)**
- **I.C. Francavilla di Sicilia (ME) - Plesso scolastico "Giovanni XXIII" di Mojo Alcantara**
- **I.C. "De Amicis - Don Milani" di Randazzo**
- **Associazione di tutela ambientale "La Compagnia dell'Ostello"**
- **Fiumara d'Arte**

UN WATER
22 MARCH
WORLD WATER DAY
2025 Glacier Preservation